No.135 ▪ Enero 2020
EJEMPLAR GRATUITO ▪ Año 11

buzón ABIERTO

SINDICATO NACIONAL DE TRABAJADORES DEL SERVICIO POSTAL MEXICANO
"CORREOS DE MÉXICO"
1986 2016
30 Años

VISITA DE SANTA A LA CASA DE LA CULTURA POSTAL

Sumario+

Editorial ..... 3 Triunfo Sindical Contundente.

Con destino a... ..... 4 Un didáctico paseo en la Segunda Sección de Chapultepec.

Sello Humano ..... 6 Mujeres Emprendedoras por Iniciativa Propia.

Joyas Filatélicas ..... 9 La Rata, Respetada, Repudiada; Útil en la ciencia médica.

Rumbo Postal ..... 11 Estímulos y Recompensas Periodo 2018-2019.

Familia Postal 14
- Muestras de agradecimiento por el resultado obtenido.
- Final de Futbol Puebla 2019.
- Clausura del Torneo Deportivo "Día del Carteo y Empleado Postal 2019".
- Entrega de Medallas a los Campeones del Torneo Deportivo de Futbol 2019.
- Visita de Santa a la Casa de la Cultura Postal.
- Participantes del Concurso Calaveritas 2019.

Buzón Abierto

Órgano informativo y de difusión del Sindicato Nacional de Trabajadores del Servicio Postal Mexicano "Correos de México".

Francisco Javier Mina No. 101
Col. Guerrero, C. P. 06300
Alcaldía Cuauhtémoc
Ciudad de México.

www.sntspomex.org

buzon_abierto@sntsepomex.org

Tel. 5546 - 43 -22 ó 5546 - 24 - 37 Ext. 113

Responsable de Sección
Rebeka Renn
M. Hernández
Vicente Ramos
Ricardo Flores

Diseño
Ulises C. Álvarez H.
Eduardo I. Servin R.

Colaboración
Alejandro B.

Buzón Abierto
Es una publicación mensual con 10,000 ejemplares.

Con alcance en América Latina, Estados Unidos y Canadá, a través de la Unión Network International

Todas las imágenes, marcas, videos y nombres comerciales son propiedad de sus respectivos dueños y son usadas con fines culturales bajo el estatuto de libertad de prensa.

SINDICATO NACIONAL DE TRABAJADORES DEL SERVICIO POSTAL MEXICANO
"CORREOS DE MÉXICO"
COMITÉ EJECUTIVO NACIONAL

Ciudad de México, a 5 de febrero de 2020.

CC. SECRETARIOS GENERALES ESTATALES,
REGIONALES Y BASE TRABAJADORA DEL SINDICATO NACIONAL
DE TRABAJADORES DEL SERVICIO POSTAL MEXICANO
"CORREOS DE MÉXICO"
P R E S E N T E

No es fácil tomar decisiones, cuando pensamos que derivado de estas podemos hacerle daño a nuestra fuente de trabajo, más sin embargo, cuando se ven incumplidos muchos de nuestros derechos como trabajadores, no podemos hacer caso omiso a nuestra obligación, entendemos la situación económica precaria del Organismo y por lo mismo hacemos un esfuerzo mayor para competir en contra de las empresas privadas de nuestro rubro, pero cuando se lastima nuestra economía y además nos asiste la razón por ley, no dudamos, ni dudaremos en tomar acciones como las del mes de diciembre pasado en defensa de nuestros derechos.

Por lo antes señalado, compañeros los invitamos a no dejarse amedrentar, ni mucho menos a seguir soportando a funcionarios de diferentes jerarquías, llámense subdirectores, gerentes, coordinadores, supervisores o administradores a que nos utilicen y nos dividan, sabemos de lo que son capaces y esta fue una gran lección para saber cómo piensan y cómo actúan, sé que mantienen cotos de poder y protegen solo a sus incondicionales, por ello, si de alguna forma son lastimados, hagan su denuncia a esta Organización Sindical Nacional, para tomar acciones de todo tipo y si es preciso hasta legales. Nuestras luchas siempre están basadas en la razón que nos da nuestro Contrato Colectivo de Trabajo vigente y demás legislación que nos rige, por ello, cuando los trabajadores nos unimos somos uno.

Reciban un cordial saludo y mi reconocimiento a su trabajo diario.

F R A T E R N A L M E N T E
"POR UN CORREO CALIDAD, EFICAZ Y OPORTUNO"

L.C.P. MANUEL FERMÍN ACEVEDO GONZÁLEZ
SECRETARIO GENERAL

UN DIDÁCTICO PASEO EN LA SEGUNDA SECCIÓN DE CHAPULTEPEC

Cárcamo de Dolores.

Para ser congruentes con este mes de enero, donde el Día de Reyes es la fecha estelar, les vamos a recomendar un paseo que será didáctico tanto para los niños como para sus padres. Se trata de que conozcan una verdadera obra de arte dedicada al agua. Hablamos del Cárcamo de Dolores, situado en la Segunda Sección del Bosque de Chapultepec en la Ciudad de México. Hay que decir, estimados lectores, que aunque este lugar está ubicado en una de las zonas más visitadas de la ciudad, se conoce muy poco de él. Veamos qué encontrarán ahí quienes lo visiten.

La construcción del Cárcamo inició en 1942 como parte de las obras hidráulicas para proveer de agua potable a los habitantes de la Ciudad de México, a través del Sistema Lerma-Cutzamala. Propiamente es la parte final de este acueducto que está conformado por 62 kilómetros de cauce. El Cárcamo se pensó para conmemorar, por un lado, la conclusión de esta impresionante obra hidráulica y, por el otro, fue dedicado a la memoria de los trabajadores que perdieron la vida en la construcción del sistema Lerma-Cutzamala, concebido en 1941 para solucionar el abasto del líquido vital en el entonces Distrito Federal.

El encargado del proyecto arquitectónico fue el arquitecto mexicano Ricardo Rivas. El Cárcamo de Dolores es una construcción circular con techo abovedado cuyo estilo está inspirado en una tendencia prehispánica pero con rasgos modernos. Hay que destacar que los visitantes quedan impresionados con el mural de Diego Rivera, "El agua origen de la vida", que decora el piso y tres paredes del interior. Este mural está inspirado en la teoría del biólogo ruso Aleksandr Oparin, que habla sobre la importancia del agua en la evolución humana.

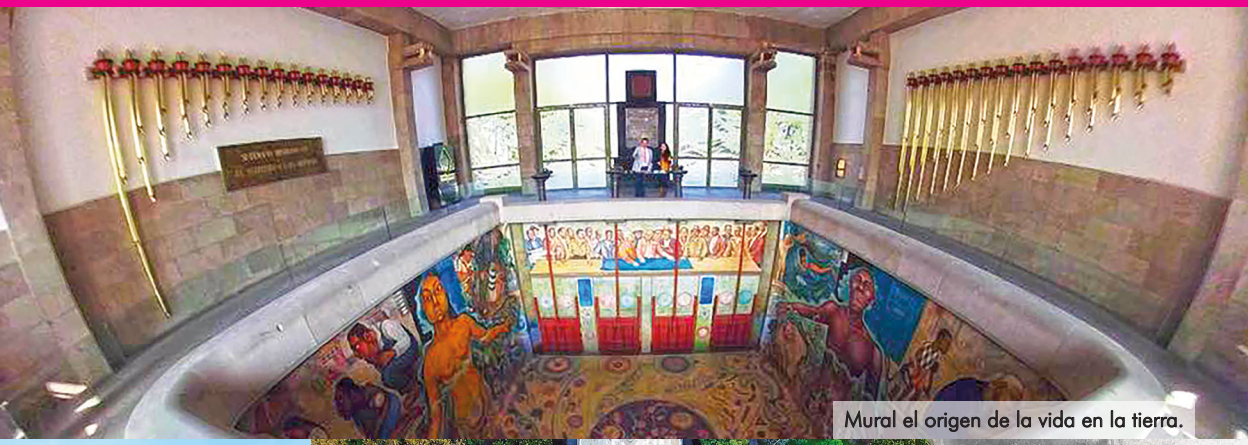

Mural el origen de la vida en la tierra.

Tanque de almacenamiento de agua en el Cárcamo de Dolores.

Fuente de Tláloc.

En el exterior del Cárcamo se localiza otro gran atractivo para el turismo. Se trata de la Fuente de Tláloc. Es una creación también de Diego Rivera, quien la planeó para que los viajeros que llegaran a la capital mexicana pudieran verla desde el avión. La fuente fue construida en piedra y mosaico sobre un espejo de agua donde se recuesta Tláloc, el dios de la lluvia y el agua. El ingenio de Rivera proyectó que Tláloc presentara dos cabezas: una viendo hacia el cielo y la otra hacia el Cárcamo. Es verdaderamente una maravilla esta creación.

Con el paso del tiempo, a la parte exterior del Cárcamo se le han agregado elementos como las fuentes de forma de serpiente y una instalación sonora llamada Cámara Lambdoma, la cual es una pieza que utiliza instrumentos de medición atmosféricos y acuáticos para interpretar las ondas que produce el agua del Sistema Lerma-Cutzamala y crear diferentes sonidos y ritmos. Vale decir, estimados lectores, que actualmente el Cárcamo de Dolores es una sala interactiva del Museo de Historia Natural y Cultura Ambiental.

Es muy importante conocerlo para que tanto niños como adultos se involucren más en una cultura del agua que tanto hace falta en nuestro país. Estar conscientes de que el abasto del agua hasta nuestros hogares requiere un gran esfuerzo y, por lo mismo, debemos preservar este gran recurso de vida.

No deje de llevar a sus niños. Les encantará y quedarán sorprendidos.

Redacción: Vicente Ramos. / Fotos: Instagram.
Fuente Informativa: Wikipedia y Comisión Nacional del Agua (Conagua).

MUJERES EMPRENDEDORAS
POR INICIATIVA PROPIA

Las mujeres del Siglo XXI han logrado sacudirse una serie de complejos y tabúes, para tomar sus propias iniciativas y emprender grandes obras como desafíos, ante aquellos ámbitos imperantes por los hombres, demostrando habilidad, capacidad, decisión de mando y liderazgo.

Maestra Juanita Murillo.

Se les ve como jefas, gerentes, administradoras y directoras de corporativos transnacionales y nacionales; funcionarias de alto nivel en el sector gubernamental; hasta dirigentes de sus propias compañías y empresas.

Conocer a estas luchadoras desafiantes que emprendieron su proyecto de vida a base de trabajo, sacrificio y hasta sin conocer el ramo comercial, que lo mismo les ha dado satisfacciones en lo económico y en lo personal, como sinsabores, pesadumbres y angustias, donde su empresa vive momentos difíciles por una serie de circunstancias, entre ellas, baja de ventas, competencias desleal, altos impuestos, falta de promoción comercial, etcétera.

Ante estas vicisitudes, las mujeres emprendedoras por iniciativa propia, en muchas de las veces sin la ayuda de su similitud masculina, se han empoderado y demostrado al poder de los hombres su actitud firme ante sus decisiones. Admiten sus debilidades, pero las convierten en fortaleza para llevar a la realidad sus proyectos, convirtiéndolas en empresarias exitosas, dignas de admiración y ejemplo de motivación a otras mujeres que quieran sentirse libres, dueñas, capaz de lograr objetivos de independencia y superación.

Juanita Murillo, es un ejemplo real, inició su propio proyecto hace seis años en el rubro de la farmacéutica en Productos Genéricos, que por su relación laboral con el área médica del Instituto Mexicano del Seguro Social, emprendió su empresa.

En entrevista con BUZÓN ABIERTO, nos comparte la realización de su proyecto, su formación, la tramitología que se lleva en las instancias gubernamentales, los problemas financieros, los logros y sinsabores, pero también la satisfacción de como mujer haber logrado su sueño.

"Tuve la oportunidad de vender un patrimonio y con lo obtenido, realizar mi sueño de construir mi propia Pequeña y Mediana Empresa (Pyme) y llevar a cabo un servicio en salud con sus productos a la población que requiere de un servicio de consultas y medicamentos en un tiempo cómodo y al alcance de sus bolsillos, con productos de laboratorios registrados, de esta manera me inicie siendo una empresaria".

Nuestra entrevistada quien cuenta con maestría en Alta Dirección y en Administración de Hospitales y Salud Pública de la Escuela Superior de Estudios Humanísticos y del Instituto de Estudios Superiores en Administración Pública, respectivamente, nos manifiesta cómo surgió la idea de establecer un negocio propio.

Desde la edad de 11 años soñaba con tener mi propio negocio, me gustaban las ventas y a las niñas de mi grupo les vendía golosinas, años más tarde surgió la inquietud de trabajar independiente, derivado de la primera maestría en Alta Dirección que llevaba temas de emprendedores, ahí fue donde leí un libro muy interesante que se llamaba Padre Rico Padre Pobre de Robert T. Kiyosaki con Sharon L. Lechter y me inquieto de manera grandiosa llevar a cabo la creación de un negocio

¿Qué problemas enfrentó para iniciar tu empresa, o fue fácil la apertura de tu negocio?

El primer obstáculo fue que tenía construir el local, esto se llevó aproximadamente 8 meses entre permisos para su construcción, posteriormente la alta de la farmacia y consultorio ante la Secretaría de Hacienda y Crédito Público, Comisión Federal para la Protección Contra Riesgos Sanitarios (Cofrepis), Secretaría de Medio Ambiente y Recursos Naturales, (Semarnat).

¿Cuánto tiempo le llevó para comenzar a ver los resultados en el rubro económico y crecimiento de tu empresa

Tres años en recuperar la inversión del inmueble y darle un prestigio a el Centro de Atención Médica y Farmacéutica (CAMF) que es como se llama mi negocio.

¿Desde el primer momento en que abrió su negocio al día de hoy qué progresos ha logrado?

Crecimiento en infraestructura, espacio para curaciones y crecimiento en medicamentos de diferentes grupos, capacitación a los empleados en Sistema Integral de Capacitación en dispensación del medicamento, cursos presenciales y en línea por la Cofrepis y asistencias a Congreso Nacional de Farmacéuticos, y lo más importante crecimiento en clientes por recomendación de boca en boca.

¿Se arrepiente haber emprendido un negocio propio o está satisfecha por haber alcanzado el objetivo?

Arrepentida jamás, es un gran orgullo incursionar en este mercado con esta Pyme a mi responsabilidad, y sobre todo por la competencia que tengo alrededor, de establecimientos de Franquicias, con gran prestigio y de mucho años en este mercado y ser competitiva en este negocio de gran demanda, la actitud y aptitud de este establecimiento ha logrado tener una excelente cartera de clientes.

¿Qué tan difícil es emprender un giro comercial como el que tiene?

Todos los negocios tiene sus variantes y complejidad, pero si se capacita y trabajamos apegados a la ley y normatividad, todo camina como debe de ser, sin contratiempos.

¿Ha sido redituable económicamente para poder vivir de su negocio?

Los primeros cinco años ha sido de inversión y recuperación ha este momento de 6 años en este mercado, se empiezan a cosechar los frutos trabajados nos da la oportunidad de poder dar otro giro a farmacia y perfumería, regalos, así como implementar sistema de paga tus servicios en este establecimiento.

¿Cómo empresa ha abierto puertas para ser una fuente de trabajo?

Si desde luego se ha dado oportunidad a varios empleados en la dispensación del medicamento y la limpieza, así como a médicos de primer nivel y pasantes.

¿Cómo mujer emprendedora qué consejo le trasmite a sus congéneres para que inicien su propia empresa?

Que no tengan miedo de arriesgarse de crear y dirigir su propia empresa, impulsarse como emprendedoras y ser responsables de sus decisiones, estar atentas a las innovaciones, la vida es un riesgo y ser tu propia Jefa es libertad de trabajar bajo tus propias órdenes y riesgos para llevar a sus objetivo y cumplir con las metas establecidas. Recomiendo leer el libro de Padre Rico Padre Pobre de Robert T. Kiyosaki con Sharon L. Lechter, les va a motivar.

Fuente: Entrevista exclusiva con la maestra Juanita Murillo.
Redacción: Ricardo Flores

Maestra Juanita Murillo.

LA RATA

RESPETADA, REPUDIADA; ÚTIL EN LA CIENCIA MÉDICA

Este antiquísimo animal, nativo del mundo, valioso instrumento de la ciencia médica, es repudiado por las mujeres y los hombres, más por las mujeres, de todas las edades de los países del occidente, Europa, algunos territorios de Asía, África y Oceanía; sin embargo, las ratas son respetadas desde tiempos remotos por la población de los países de Asia Oriental, en particular, Corea del Norte, Corea del Sur, Vietnam, Filipinas Japón, Mongolia, Hong Kong y la República de China.

Por las propias características de la rata: cuerpo alargado, hocico puntiagudo, orejas largas, cola alargada, delgada con algunas pequeñas escamas y pelos cortos; los ojos y las orejas son grandes y el pelaje espeso y de color variable, nadie las quiere, pero el mundo científico médico el ratón y la rata son herramientas indispensables en la investigación biomédica.

Han sido utilizados desde los primeros días del descubrimiento científico y siguen siendo empleados para las funciones individuales de los genes, los mecanismos de diferentes enfermedades y la efectividad y toxicidad de varios fármacos y compuestos químicos.

Y, así como este roedor es apreciable para la ciencia también lo es para la astrología china y el mundo de Asia Oriental.

La rata en la astrología china es bienvenida desde los tiempos antiguos como un protector y traedor de prosperidad material. Es el primero de los animales del ciclo de 12 años que aparece en el zodíaco chino relacionado al calendario chino. La Rata es asociada con la inteligencia, la astucia, la agresión, la riqueza, el carisma y el orden, pero también con la muerte, la guerra, lo oculto, la pestilencia y las atrocidades.

En el caso del horóscopo chino rata, sus años del zodiaco son: 1912, 1924, 1936, 1948, 1960, 1972, 1984, 1996, 2008, 2020 y así sucesivamente

El año 2020 es año de Rata y con ello el nuevo año del calendario lunar chino, inicia el sábado 25 de enero y termina el jueves 11 de febrero de 2021. La rata, es el signo de mayor capacidad de supervivencia.

Ante este acontecimiento astrológico, el U.S. Postal Service emite la primera de 12 estampillas de la tercera serie Lunar New Year. El diseño del timbre conmemorativo presenta una máscara de rata en azul como color predominante, ya que se comenta que es uno de los colores de la suerte de personas nacidas durante el Año de la Rata.

El trazo y la figura de la máscara está inspirada en el estilo de los textiles asiáticos, el círculo en el centro de la cabeza de la rata representa la luna nueva, en la que comienza el Año Nuevo Lunar. Un toque de rojo, el color de la suerte, unifica el diseño con otras decoraciones celebratorias frecuentes.

El director artístico Antonio Alcalá diseño las estampillas con ilustraciones originales de Camille Chew, que es una ilustradora cuyo trabajo explora temas de mitología, fantasía y ocultismo. Camille es egresada de la Universidad Alfred y vive en Ithaca, Nueva York.

Esta estampilla se emite como estampilla Forever, que siempre tendrá el mismo valor que el precio actual de una onza de First-class Mail.

Según la leyenda, los animales del zodiaco chino nadaron a través de un río en una carrera para determinar su orden en el ciclo. La rata cabalgó sobre el buey, luego saltó hacia adelante en el último momento para cruzar la línea de meta primero. Por esa razón, se dice que las personas nacidas en el Año de la Rata son inteligentes, conscientes de sí mismas e ingeniosas.

El sello conmemorativo del Año de la Rata es el primero de una nueva serie (Servicio Postal de EE. UU.)

Redacción: Ricardo Flores.
Fuente Informativa y Fotos: U.S. POSTAL SERVICIE.

Estímulos y Recompensas
Periodo 2018-2019

A los compañeros que destacaron por su desempeño laboral aportando su esfuezo, habilidad, disciplina y calidad en el servicio se le reconoce a:

Ana Alicia Betanzos Santiago
Carlos Edain Reyes Mancilla
María de Jesús Nopaltitla A.
María Trinidad Álvarez Garfias
Margarita Loranca Martínez
Rosa María Martínez Peralta
Josué Gerardo Armenta H.
Josefina Salazar Oliver
Pedro Antonio Herrera Pérez
Octavio Isacc López Valdez
Alma Delia Victoria Sámano
Adriana Trujillo Alvarado
Esther Ignacio Fraga
Karla Ivette Muñoz Sánchez
María E. Sánchez Martínez
Ericka Figueroa Ruíz
José Salazar Pacheco
Manuel Reyes Rodríguez
Guadalupe González Acosta
Miguel Ángel Jiménez Alba
Jessica V. Villanueva Martínez
Oscar R. Ramírez Mariscal
Beatríz Galicia González
Álvaro Gutiérrez Cruz
Guillermo Antonio Cuellar
Macedonio Rodríguez García
Manuel E. López Chilaca
Oscar Alvarado Moreno
Antelma E.r Martínez Tomas
Hugo Manuel Mar Cortés
Norma A. Gómez González
Sagrario Gurrola Portugal
Honorina M. Castañeda Y.áñez
José Ángel Torres Maldonado
Moisés Jiménez González
María Isabel Aboytes Colín
David de Jesús Carreto S.
Pablo Hernández Galeana
Karla Lucero Cruz García
Erika Roa Maldonado
María H. Hernández Arroyo
Erika Gisselle Acosta Salgado
Samuel Ríos García
Iván Nava González
Ricardo Rodríguez Álvarez
Nora Pilar Ávila Pérez
Rocío González López
Griselda Fuentes Guillen
Ramón Villagómez Acevedo
Moisés Mendoza Simón
Nadia Ayala Contreras
Carlos Pineda Pineda
Germán Cortés Villegas
Benjamín Aguirre Corona
Felipe Rafael Landin
Sandra P. Juárez Oceguera
Eduardo R. Gonzen Gonzaléz
José Zúñiga Martínez
Valentíon Rodríguez Ramírez
Agustín Alcalá Gómez
Ramón Galicia Olguín
Luis Enrique Herrera Barrón
Guillermo Covarrubias D.
Victor Nava Onofre
Milton Castro Espejel
Jobo Marín Marín
Eduardo Martínez Trejo
Francisco J. Franco Ortíz
Arturo León García
Juan Tiosol Nava
Gerardo A. Núñez Martínez
Juan José Alonso Sánchez
Carlos Roberto Guerrero Arce
Gómez Soria Luvia Esmeralda
Jaime Cristian Venegas Candía
Victor Zenón Hernández Salas
Olga Alicia Morales Espinosa
Felipe de Jesús Rodríguez Morales
Martín De Ochoa Mancha
Adriana Lara Llanas
José Luis Ortiz Rodríguez
Martínez Pérez Antonia
Norma Nancy Puente Reyna
Francisco J. Renovato López
Aracely Montoya Hernández
Mónica Muñoz Castañeda
Marco A. Gaytán Martínez
Mauricio Moreno Quiñonez
Jorge A. Espinoza Mardueño
Teodoro González Vega
Elías Rafael Vega Brito
Eric Gabriel Ramírez Anzures
Marte Orlando Valdez Haro
Jesús Manuel Crespo Páez
Santa Mercedes Arvayo Rendón
Noé G. Murillo Santillanez
Erick Mendoza Cortéz
Carlos Manuel Sánchez
Fortino Arreola Ayala
Moisés del Carmen Ozuna Cruz
Rolando Cacique Martínez
César A. Medellín Martínez
Pablo Román Chávez
Jesús María Esparza Márquez
Irma Delago Herrera

Enrique Cruz Cruz
Guadalupe Sánchez Tavarez
Juan DomÍnguez Dorantes
Felipe de Jesús Rodríguez Lucilia
Pedro Villagómez Villalobos
Ana Bertha Mendoza Valencia
Gustavo Rodríguez Calderón
Jorge de León Lucario
Yolanda Ramos Ángeles
Evelia A. Murillo Murillo
Julio César Peña Nieto
Blanca Estela Cruz López
Juan Luis Villanueva Hernández
Araceli Contreras Rodea
María Contreras Ortíz
Laura Miriam Guerrero Vargas
Omar Ordair Licona Martínez
María Isabel Olivan Vázquez
Ana María R. Pacheco Alvarado
Ricardo Zepeda Becerril
Jaime Rabago Robles
Carlos García Negrete
José Jesús Osuna Vargas
Sabas Ricardo Jiménez Nevarez
José A. Rodríguez Valenzuela
Mariano Vargas López
Mario Martín Palomino Navarro
Victor M. Calderón Rodríguez
Enrique Bulmaro Benítez Leal
Victor M. Lucero Talamantes
Julio César Morales Herrera
Ubaldo Lares García
Ricardo Robles Venzor
Ramón Figueroa Vázquez
Jaime G. Juárez Sánchez
José Nohe Moreno Rodríguez
Edgar Javier López Ordaz
José Antonio Vargas Góngora
Julio César Serrano Orozco
Vicente de Jesús Martínez Rodríguez
Eleazar Perales Moreno
Victor Hugo Zamora Ramos
Arturo Perales González
Gerardo López Solís
Ramón Oswaldo Montes Reyna
Everardo Villareal Meza
Arturo Cerda Vargas
J. Marcos Macías De Lira
Elizabeth Barbosa Domínguez
Jesús González Venegas
J. Jesús Rodríguez López
Lizeth Yadira Morales Rivera
Marco Antonio Herrera Reyes
Juan E. Barrón Hernández
Esteban García Trujillo
José Manuel Vital González
Jesús Aguilar Martínez
Enrique Cárdenas Rodríguez
Norma L. González Rodríguez
Maribel Ibarra Martínez
José L. Mosqueda Montoya
Antonio Eduardo Pérez Ornelas
Verónica Correa Ramírez
Emanuel Franco Castro
Gerardo Jardines Martínez
Alejandro Rodríguez Hernández
Gabriel Rodriguez Navarro
Antonio Muñoz Campos
Delia Ríos Langarica
Gabriela B. Ortiz Navarro
Daniel Ríos Palomino
Marlene G. Guillen Pérez
José de Jesús Cabrera Cortéz
José Guadalupe Romo Gama
Raúl Martín Romo Ávalos
José Luis Saavedra Martínez
Adriana B. Padilla Rodríguez
Lucia Medina Pozos
Irving de Jesús Flores Ramírez
Lourdes Cristina Cortés Lara
Patricia González Murillo
David A. Acevedo Rodríguez
Marco Iram Rosales Velarde
Fernando I. Tachiquin González
Oswaldo Reynoso Martínez
Luis Ernesto Castro Ornelas
Guadalupe M. Alvarado Guzmán
Francisco Rincón Caballero

Edelia Cerna Ríos
Agustín Martínez Figueroa
Aarón A. Gutiérrez Vargas
Alejandro Vázquez Guzmán
Gildardo Morales Ceja
Carlos Viniegra Zamora
Juan Manuel López León
María del Pilar Valdez Díaz
Rubén Saldívar González
Sergio Ruíz Martínez
Paul Andrés Morales Frayle
Uriel Argenis Hernández Rebollar
Roberto Reséndiz Tapia
Christian Sifuentes Martínez
Edgar Mariel Martínez García
José Noé Ibarra Victoriano
María G. Jasso Aguilar
Esteban Aparicio González
Alfredo Medina Reyna
Rigoberto Nieto Medina
Ramón de la Cruz Peralta Leyva
Ana Josefa Quijano Pacheco
Esperanza Lili Abarca Urbina
Johnny Hanner Díaz Del Carpio
Miguel Ángel García Román
Alejandro Gómez Hernández
José Juan López Vázquez
Abel Garibo Barrera
Rebeca Ávila Castro
Pablo Ceballos Delgado
Arturo Vega Guerrero
Juan Baltazar García
Hugo Nájera Romano
Nora Ruíz Bastida
Ildefonso J. Abad Camacho
Héctor Torres Urbano
Daniel Bastida Maldonado
Ismael Ruíz Martínez
Adán Patricio López Arango
Raúl Gálvez Medina
Julian Antonio Miguel
Carlos Mendoza Mendoza
Guadalupe Escobar Ruíz
Joel Vásquez Santos
María del Carmen Fuentes Castro
Jaime Zamites Carreto
Remigio Águila Vázquez
Marco Antonio Sedeño García
Carlos Alberto Tolentino Vargas
Dora Cruz Pérez
Teresa Ojeda Enríquez
Gilberto Alberto Guzmán
Raúl Montiel Montes
Heber Mizraim Chel Cruz
José Concepción Estrella Pech
Francisco Fernández Huerta
Félix Abraham Tuz Pérez
Jaime Santiago Ochoa Guzmán
Jorge Jiménez Ovando
Fredy Sánchez López
Roberto A. Gómez Barbosa
Angelina Pérez Blanco
David Alejandro Magallanes
Rafael Rodríguez Escobar
Ulises Jiménez Domínguez
Edgar Arturo Osorio Gutiérrez
María del Carmen Herrera Romero
Rosa Luisa Pérez De la O
Michael de Jesús Pérez Santos
Israel Hernández Díaz
Aarón de Jesús Hernández González
Carolina Martínez Cruz
Ángel Javier Enríquez Cabada
Juventino Artemio Villa Caraza
Elía Palomino Martínez
Luis Manuel Solano Ochoa
Patricia Elena Loria Ciau
Lucio D. Rodríguez Rodríguez
Ricardo Efrén Yam Estrada
Victor Hugo Esquivel González
Hugo O. González Córdova

¡Felicidades Compañeros!

Muestras de Agradecimiento por el Resultado Obtenido

C. CARLOS G. RUIZ MONREAL
AUXILIAR POSTAL

Progreso, Yucatán 17 de Diciembre del 2019.

C.MANUEL FERMIN ACEVEDO GONZALEZ.
Secretario General del Servicio Postal Mexicano,
Correos de México

Por medio de la presente me dirijo a usted para desearle una feliz navidad y un prospero Año nuevo, sé que son tiempos difíciles y más en estos momentos donde un grupo de Pseudo compañeros pretenden incendiar la casa que los cobijo durante muchos años, son Personas que desconocen el verdadero significado de la palabra Sindicato el cual usted dignamente representa por lo que es motivo de esta carta, quiero que sepa que hoy y siempre le refrendo mi lealtad sindical es y será nuestro único secretario general. Su experiencia dentro de nuestro sindicato es única y su trabajo también crea seguridad laboral y eso solo lo tienes cuando hay un gran líder al frente, son ciegos y fariseos los que hoy pretenden de la manera más cobarde tratar de sacarlo y digo tratar porqué nunca lo lograran. Somos más los que queremos que usted nos siga representando no esta solo, su lucha también es la nuestra no permitiremos que nuestro sindicato sea vulnerado solo le pido que siga en pie de guerra, que nunca le pase por la cabeza la palabra renunciar porque no se lo permitiremos, el barco no se abandona solo las ratas, el capitán y sus verdaderos tripulantes se hunden con el pero mientras más fuertes los vientos más fuerte seremos los que le seguimos. Así que se lo quise expresar a través de esta humilde carta estoy muy agradecido con usted con el correo que me a brindado todo lo que tengo casa, carrera de mis hijos y el gran placer de estar dentro de esta gran Dependencia la más longeva Correos De México. Pero todo esto no fuera posible sin mi sindicato que me proporciono el trabajo del cual ya veinticinco años siendo Cartero y hoy Auxiliar Postal. Recuerde ni un paso para atrás solo para tomar impulso que estaremos siempre prestos para refrendar nuestra única convicción sindical que usted representa.

Atentamente

C. Carlos G Ruiz Monsreal
Auxiliar Postal

SECCIÓN CDMX

SINDICATO NACIONAL DE TRABAJADORES DEL SERVICIO POSTAL MEXICAN
"CORREOS DE MÉXICO"
SECCIÓN CIUDAD DE MÉXICO

Patamban N° 6044
Col. Agrícola Inquilpan
Del. Gustavo A. Madero
C.P. 07820
Ciudad de México

SECRETARIA: GENERAL
EXPEDIENTE: 01/20
No. DE OFICIO: SG-03

Ciudad de México, a 07 de enero de 2020

ASUNTO: EL QUE SE INDICA

L.C.P. MANUEL F. ACEVEDO GONZÁLEZ
SECRETARIO GENERAL
DEL SINDICATO NACIONAL DE TRABAJADORES
DEL SERVICIO POSTAL MEXICANO
"CORREOS DE MÉXICO"
P R E S E N T E.

Esta Sección Sindical Ciudad de México, reconoce a Usted y a su Comité Ejecutivo Nacional las medidas y acciones tomadas, al convocar a la base trabajadora a un paro nacional de labores los días 23 y 24 de diciembre pasado, para denunciar los incumplimientos del pago de las prestaciones económicas que le corresponde por ley a toda la base trabajadora y marcadas en nuestro Contrato Colectivo de Trabajo, el cual tuvo un resultado positivo; asimismo, agradecemos su apoyo e intervención ante la Dirección General de nuestra Institución, a favor de nuestros agremiados que se unieron a dicho movimiento y no fueran afectados laboralmente de forma alguna, demostrando una vez más que contamos con su gran respaldo ante emergencias como la suscitada en fechas tan emblemáticas.

Sin más por el momento, le reiteramos nuestra más atenta y distinguida consideración.

F R A T E R N A L M E N T E
"POR UN CORREO DE CALIDAD, EFICAZ Y OPORTUNO"

Lic. María Enriqueta Méndez Gómez
Secretaria General

14 ENE 2020
SINDICATO NACIONAL DE TRABAJADORES DEL SERVICIO POSTAL MEXICANO "CORREOS DE MEXICO" SECCIÓN CIUDAD DE MEXICO
SECRETARÍA GENERAL

Mildred Corona Ramírez	Adán Vázquez Licona
José Luis García Rodríguez	Carlos Días Trujano
Benjamín Guerrero Tepanecatl	Francisco Martínez Flores
Rigoberto López Jiménez	Karime Guadalupe Romero Castañeda
Miguel Ángel López Hernández	Iván Hernández Vargas
Alberto Acevedo Rosales	Roberto Carlos López Ibáñez
María Isabel García Ortega	Verónica López Jiménez

SECCIÓN ESTATAL VERACRUZ

SINDICATO NACIONAL DE TRABAJADORES DEL SERVICIO POSTAL MEXICANO
"CORREOS DE MÉXICO"
SECCIÓN ESTATAL VERACRUZ

Marina Mercante No.210
Col. Centro C.P.91700
Veracruz, Ver.

SECRETARIA: G E N E R A L
EXPEDIENTE: RBP -01 -2020
OFICIO: 05 /20

H. VERACRUZ, VER., A 15 DE ENERO DEL 2020.

ASUNTO: EL QUE SE INDICA

C. MANUEL F. ACEVEDO GONZÁLEZ
SRIO. GRAL. DEL C.E.N. DEL S.N.T.
DE SEPOMEX "CORREOS DE MEXICO"
PRESENTE

15 ENE 2020
SECCIÓN ESTATAL VERACRUZ
VERACRUZ, VER.

Nos dirigimos a usted para agradecerle y felicitarlo al igual que a su Comité Ejecutivo Nacional, por el gran logro obtenido que nos pagaran los beneficios pendientes del pasado Paro Laboral Nacional de los días 23 y 24 de Diciembre 2019.

El Estado de Veracruz le da nuestro agradecimiento y cuenta con el respaldo de toda la base trabajadora, para seguir en la lucha de salvar a nuestro "Correos de México".

Siempre unidos jamás vencidos.

Sin otro particular aprovecho la ocasión para enviarle un cordial saludo.

F R A T E R N A L M E N T E
"POR UN CORREO DE CALIDAD, EFICAZ Y OPORTUNO"

C. RICARDO BETANCOURT PEÑA
SRIO. GENERAL ESTATAL

c.c.p. LIC. ISRAEL MOLINA OCHOA.- PRESIDENTE DEL CONSEJO NACIONAL DE VIGILANCIA.- PRESENTE.

MIEMBRO DE LA FEDERACIÓN DE SINDICATOS DE TRABAJADORES AL SERVICIO DEL ESTADO
MIEMBRO ACTIVO DE LA UNION NETWORK INTERNATIONAL
AL CONTESTAR ESTE OFICIO CÍTESE NÚMERO Y EXPEDIENTE. ASÍ COMO LA SECRETARÍA QUE LO GIRA

SINDICATO NACIONAL DE TRABAJADORES DEL SERVICIO POSTAL MEXICANO
"CORREOS DE MÉXICO"
SECCION ESTATAL JALISCO

Calle Industria No. 387 Col. La Perla 44360 Guadalajara, Jal. Teléfono (33) 36 18 33 08

ASUNTO: El que se cita.

Guadalajara, Jal., 13 de Enero del 2020.

L.C.P. MANUEL F. ACEVEDO GONZALEZ.
Secretario General de C.E.N.
del Sindicato de Trabajadores del
Servicio Postal Mexicano
Correos de México
Presente.

Secretaría: GENERAL
Expediente 1/2020
No. Oficio 02

En referencia al Paro de labores por "**Incumplimiento a Nuestros Derechos Salariales y Prestaciones de Fin de Año**" que se realizó a nivel nacional los días 23 y 24 de diciembre del año próximo pasado, me es grato enviarle por este conducto un merecido RECONOCIMIENTO a su liderazgo y su entrega permanente en la defensa de los derechos de los trabajadores postales de base.

El estado de Jalisco respondió favorablemente a su convocatoria, toda vez que el 90% de los trabajadores respaldando la propuesta, haciendo eco a su llamado sumándose al Paro. Esto en acuerdo al monitoreo de oficinas que se efectuó por medio de esta Sección Sindical los días señalados.

Lo anterior reviste capital importancia al reflejarse que el personal postal de base en la entidad, cree y confía en su Sindicato y está consciente que en todo momento Usted está en defensa de sus derechos y conquistas sindicales, en beneficio de sus familias.

Asimismo por mi conducto, los trabajadores de Nuestro Correo en Jalisco, con el presente le agradecemos a Usted, que mediante sus intervenciones por medio de oficios ante las autoridades del Servicio Postal Mexicano, el personal de base que participó en el Paro de Labores NO se vea afectado en sus ingresos por los días antes señalados.

Con ello refrendamos a Usted nuestra lealtad incondicional y hacemos patente nuestro total apoyo cerrando filas en torno a Nuestro Sindicato Nacional.

SINDICATO NACIONAL DE TRABAJADORES SERVICIO POSTAL MEXICANO "CORREOS DE MEXICO"
13 ENE. 2020
SECCIÓN JALISCO

ATENTAMENTE
"POR UN CORREO DE CALIDAD, EFICAZ Y OPORTUNO"

ARMANDO REYNOSO MARTINEZ
Secretario General Sección Jalisco.

OSCAR ORNUAN
Srio. de Admón. y Finanzas

MA. DE LOURDES MATIAS REYES
Srio. de Organización

VICTOR ANTONIO LOPEZ SANTOS
Srio. de Trabajos, Conflictos

GPE. ANATO GUTIERREZ FERNANDEZ
Srio. de Programas de Fomento a la Productividad

DAVID GUTIERREZ RAMIREZ
Srio de Pensiones y Jubilaciones

OSWALDO REYNOSO MARTINEZ
Srio.de Servicios Médicos y Seg.Social.

C. GUADALUPE SANTILLAN AVILA
Srio. de Vivienda y Prestamos del ISSSTE

MARTHA ELENA NAVARRO MALDONADO
Srio. de Relaciones Políticas Actas y Acuerdos.

HECTOR HUGO CORONEL MARMOLEJO
Presidente del Consejo Local de Vigilancia Honor y Justicia.

SECCIÓN ESTATAL JALISCO

SINDICATO NACIONAL DE TRABAJADORES DEL SERVICIO POSTAL MEXICANO
"CORREOS DE MÉXICO"
SECCIÓN ESTATAL MORELOS

Plaza de la Constitución no.3
Despacho 203 A, Centro, C.P. 62000
Cuernavaca, Morelos.

SECRETARÍA: **GENERAL**
EXPEDIENTE: **01/2020**
NO. OFICIO: **SG-001**

(777) 318-4843
garcia_morelos@yahoo.com.mx
sntsepomex_seccmor@hotmail.com

Cuernavaca Morelos a 06 de enero de 2020.

Asunto: Felicitación de inicio de año

L.C.P. MANUEL F. ACEVEDO GONZÁLEZ
SECRETARIO GENERAL DEL SINDICATO NACIONAL
DE TRABAJADORES DEL SERVICIO POSTAL MEXICANO
"CORREOS DE MÉXICO"
P R E S E N T E.

El Comité Ejecutivo Estatal Morelos, se dirige a usted respetuosamente para saludarlo, y así mismo reconocer la importante labor que vienen realizando al frente de nuestra Organización, conjuntamente con todo su equipo de colaboradores de ese Comité Ejecutivo Nacional que dignamente representa, de igual forma manifestarle que con el profesionalismo con el que vienen trabajando todo su equipo, se han obtenido excelentes logros para todos los compañeros trabajadores, quienes se han visto beneficiados, lo que ha permitido un fortalecimiento Sindical, de unidad y de respeto a la Organizacional Sindical Nacional, pero con todo eso, la directriz que usted marca Sr. Manuel es la correcta, y lo hemos visto durante todos estos años como nuestro líder.

Por lo anterior, en nombre de los trabajadores y de este Comité Ejecutivo Sección Estatal Morelos, le hacemos llegar nuestra más sincera felicitación para que este año 2020, sea para usted y su respetable familia de mucha paz, unidad y felicidad, pero sobre todo de mucha salud.

Reciba usted nuestros mejores deseos.

ATENTAMENTE:
"POR UN CORREO DE CALIDAD, EFICAZ Y OPORTUNO"

SINDICATO NACIONAL DE TRABAJADORES DEL SERVICIO POSTAL MEXICANO
06 ENE 2020
SECCIÓN ESTATAL "MORELOS"
ALCA DE LA CONSTITUCIÓN No. 3
C. P. 62000 CUERNAVACA, MOR.

C. MANUEL GARCÍA RODRÍGUEZ
SECRETARIO GENERAL

1 de 1

MIEMBRO DE LA FEDERACIÓN DE SINDICATOS DE TRABAJADORES AL SERVICIO DEL ESTADO
MIEMBRO ACTIVO DE LA UNION NETWORK INTERNATIONAL
AL CONTESTAR ESTE OFICIO CÍTESE NÚMERO Y EXPEDIENTE, ASÍ COMO LA SECRETARÍA QUE LO GIRA

SECCIÓN ESTATAL MORELOS

SINDICATO NACIONAL DE TRABAJADORES DEL SERVICIO POSTAL MEXICANO
"CORREOS DE MÉXICO"
SECCIÓN ESTATAL CHIHUAHUA

Libertad 1700 y calle 19
Col. Centro
31000 Chihuahua, chih.

Móvil 614 1 78 00 96
shake71@hotmail.com

Chihuahua, Chih., a 9 de enero de 2020

L.C.P. – Manuel F. Acevedo González
Secretario General Nacional del S.N.T.S.P.M.

Estimado Secretario General Nacional.

En nombre de los que conformamos la Sección Sindical Estatal Chihuahua me dirijo a usted para externar **nuestras más sinceras felicitaciones y nuestro más profundo agradecimiento por su decisión histórica en favor de los derechos consagrados en el Contrato Colectivo de Trabajo de los Trabajadores del Servicio Postal Mexicano, me refiero a los días 23 y 24 de diciembre del año próximo** pasado en el cual desafortunadamente lo orillaron a tomar la delicada decisión de convocar a paro nacional en defensa de los trabajadores postales, que con su dedicado esfuerzo y de su atinado equipo de trabajo, el personal de base fue beneficiado con las prestaciones económicas sin ninguna repercusión a los trabajadores que se sumaron al movimiento nacional que dignamente usted encabezo.

Dios siga bendiciendo a los trabajadores postales y a líderes como usted.

ATENTAMENTE
"POR UN CORREO DE CALIDAD, EFICAZ Y OPORTUNO"

EZEQUIEL DÍAZ ACOSTA
SECRETARIO GENERAL ESTATAL CHIHUAHUA
DEL S.N.T.S.P.M. "Correos de México"

MIEMBRO DE LA FEDERACIÓN DE SINDICATOS DE TRABAJADORES AL SERVICIO DEL ESTADO
MIEMBRO ACTIVO DE LA UNION NETWORK INTERNATIONAL
AL CONTESTAR ESTE OFICIO CÍTESE NÚMERO Y EXPEDIENTE, ASÍ COMO LA SECRETARÍA QUE LO GIRA

SECCIÓN ESTATAL CHIHUAHUA

SINDICATO NACIONAL DE TRABAJADORES
DEL SERVICIO POSTAL MEXICANO
CORREOS DE MEXICO
SECCION ESTATAL "BAJA CALIFORNIA SUR"

Av. Revolución y Constitución, Col. Centro 23000 La Paz, B.C.S. Tel. 122-03-8

Trab, Conf.
Y Escalafón
SECRETARIA 001/2020
EXPEDIENTE 001/2020
No. DE OFICIO
El que se indica

ASUNTO:

La Paz Baja California Sur a 10 de Enero de 2020

LCP. MANUEL F. ACEVEDO GONZALEZ
SECRETARIO GENERAL DEL
SNTSPM. "CORREOS DE MÉXICO

Por este medio nos dirigimos a usted primero para mandarle un cordial saludo, luego para hacerle llegar nuestro respeto, orgullo y admiración por la forma en que se ha manejado el Sindicato Nacional que usted dignamente preside, sobre todo en los momentos de crisis que pasamos por la falta de pagos tanto retroactivos como de finales de año, su experiencia y visión nos sacaron del problema al presionar mediante no trabajar los días 23 y 24 de diciembre pasado, sabiendo que en ningún momento se puso en peligro a la base trabajadora al hacer uso de su derecho a la libre manifestación por un derecho. Y sobre todo se cerró este capítulo con broche de oro al no descontar estos dos días que no se trabajaron, pero no solo los trabajadores de base le estamos agradecidos, también muchos de confianza ya que saben que gracias a usted también ellos cobraron los adeudos que se les tenían. En General todos le estamos muy agradecidos estando seguros que lo ocurrido el 23 y 24 de Diciembre pasado es el principio de una nueva era para el Correo, se tiene la confianza que se recuperara el nivel de competitividad que se tenía en el Servicio, que se reconquistaran las condiciones necesarias para que cada trabajador postal realice las funciones diarias que le corresponden sin tener la necesidad de insumos, herramientas o lo necesario para no batallar por esta causa.
Muchas Gracias, y ni un paso para atrás ni para tomar impulso, siempre adelante.

FRATERNALMENTE
"POR UN CORREO DE CALIDAD, EFICAZ Y PORTUNO"

LIC. FRANCISCO ARELLANO PEREZ
SECRETARIO GENERAL

JOSE JUVENCIO COTA LUCERO
SRIO. TRABAJO, CONFLICTOS,
CONTROL DE PERSONAL Y
ESCALAFON

NORMA LETICIA VALLE NUÑEZ
SECRETARIA DE ORGANIZACIÓN

FRANCISCO AZIL VALLE LOBATO
SRIO DE EDUCACION Y DIFUSION
CULTURAL

CCP.- Lic. Israel Molina Ochoa- Presidente del Comité Nacional de Vigilancia.- Para su Conocimiento.

MIEMBRO DE LA FEDERACION DE SINDICATOS DE TRABAJADORES AL SERVICIO DEL ESTADO
AL CONTESTAR ESTE OFICIO CITENSE NUMERO Y EXPEDIENTE, ASI COMO LA SECRETARIA QUE LO GIRA

SECCIÓN ESTATAL
BAJA CALIFORNIA SUR

SINDICATO NACIONAL DE TRABAJADORES DEL
SERVICIO POSTAL MEXICANO
"CORREOS DE MÉXICO"
SECCIÓN REGIONAL MAZATLÁN

Trabajo, Conflictos y Control de Personal
Col. Centro C.P. 82000
Mazatlán, Sin.

SECRETARIA: GENERAL
EXPEDIENTE: GRAL-20
No. DE OFICIO: F-01
Mazatlán, Sinaloa a 10 de enero del 2019.

ASUNTO: Atenta felicitación

MANUEL F. ACEVEDO GONZALEZ
SECRETARIO GENERAL DEL SINDICATO NACIONAL
DE LOS TRABAJADOREES DEL SEPOMEX
PRESENTE:

Este Comité Seccional Regional le deseamos un prospero año nuevo, deseandole que todas sus metas se logren, así mismo para felicitarle por los grandes logros obtenidos reconociendo su gran liderazgo, capacidad de gestión y el suficiente valor para la realización de las gestiones de los compañeros trabajadores del SERVICIO POSTAL MEXICANO, como lo demostró en la convocatoria del paro nacional de los trabajadores los días 23 y 24 del pasado mes de diciembre, obteniendo que las autoridades federales voltearan y resolvieran en relación a la falta de pagos, significativo logro, haciendo historia dentro del organismo suceso que jamas se había realizado, en ese mismo sentido que se les justificaran a los trabajadores que participaron los días antes mencionados, estando seguros que ante la problemática que existe en relación a las carencias y falta de apoyo de las autoridades federales para la inversión o ampliación de presupuestos necesarios para el buen desarrollo de las actividades propias del organismo usted realizará las gestiones para resolver esta situación lo que será del pleno agrado de la base trabajadora que al día de hoy tiene un hartazgo por tener que pagar para desarrollar sus actividades encomendadas sufriendo merma de su patrimonio, así mismo extienda las felicitaciones y nuestro reconocimiento a su gran equipo de trabajo de los integrantes del comité ejecutivo nacional.

Sin otro particular, nos ponemos a sus distinguidas ordenes y puede estar seguro que sus indicaciones serán realizadas con gusto por sus servidores y la base trabajadora que representamos.

FRATERNALMENTE
POR UN CORREO DE CALIDAD EFICAZ Y OPORTUNO

LIC. LUIS ALFONSO CARDENAS OSUNA
SECRETARIO GENERAL MAZATLAN

JORGE JUAREZ RUIZ
SECRETARIO DE TRABS Y CONF

JULIAN DAVALOS PICOB
SECRETARIO DE EDUCACION

PEDRO ESTRADA ESTRADA
SECRETARIO DE ACTAS

ALMA ANGELINA ROMAN LIZARRAGA
SECRETARIA DE FINANZAS

MAYRA ANGELICA OROZCO GARCIA
SECRETARIA DE DESARROLLO

ANNA LETICIA OSUNA VALLAN
SECRETARIA DE VIV. Y PREST.

VANESA JUDITH VIDELAS MELIN
SECRETARIA DE ORGANIZACION

MARIA ANTONIETA RODRIGUEZ LANDEY
SECRETARIA CAJA DE AHORROS

JOSE ANTONIO LANDEY
SECRETARIO REL. POL.

JESUS MANUEL CARDENAS AVILA
PRESIDENTE DE VIGILANCIA

VICTOR MANUEL PACHECO HERNANDEZ
VOCAL DE VIGILANCIA

MIEMBRO DE LA FEDERACIÓN DE SINDICATOS DE TRABAJADORES AL SERVICIO DEL ESTADO

SECCIÓN REGIONAL
MAZATLÁN

SINDICATO NACIONAL DE TRABAJADORES DEL SERVICIO POSTAL MEXICANO
"CORREOS DE MÉXICO"
SECCIÓN ESTATAL ZACATECAS

Calle Allende # 111 Col. Centro, Zacatecas, Zac. C.P. 98001, Cel. 4929003452 Email danito_no@hotmail.com

Zacatecas, Zac., a 13 de enero de 2020

OFICIO: SGZAC/4/2020

ASUNTO: Agradecimiento y Apoyo

L.C.P. MANUEL F. ACEVEDO GONZÁLEZ,
SECRETARIO GENERAL, SNTSEPOMEX
"CORREOS DE MÉXICO".
PRESENTE

La Sección Estatal Zacatecas, por medio de este escrito le hacemos llegar primeramente un fraternal saludo, informarle que en esta sección sindical en el Paro de Labores que se llevo a cabo por personal de base los días 23 y 24 del mes de diciembre del año próximo pasado, se tuvo una participación del 97% de los compañeros en dicho paro nacional, otorgándole la confianza y apoyo en la dirección que lleva en el Comité Ejecutivo Nacional del SNTSEPOMEX "Correos de México".

Manifestarle también nuestro agradecimiento por las labores y gestiones emprendidas ante la Dirección del SEPOMEX "Correos de México", para que a los compañeros de base no se les afectara su Sueldo y Bono de Eficiencia los días que se realizo el paro nacional, situación que demuestra su compromiso y una postura firme por la defensa de los derechos Laborales de todo el personal de base.

Por último, la sección sindical Zacatecas en conjunto con todos los compañeros de base, sentimos que es importante saber reconocer, agradecerle su apoyo y seguimiento durante este paro Nacional en conjunto con el CEN del SNTSEPOMEX, por eso decirle, que cuenta con nuestra confianza y apoyo, y que mayor prueba de ello le podemos dar si el 97 % del personal de base se adhirió a su convocatoria de paro nacional.

Solo nos queda despedirnos, manifestándole nuestro mayor reconocimiento y apoyo en su gran labor que tiene como líder Nacional del CEN del SNTSEPOMEX Correos de México".

"POR UN CORREO DE CALIDAD, EFICAZ Y OPORTUNO"

Sección Zacatecas
S.N.T. SEPOMEX

Lic. Daniel Rodríguez Martínez
Secretario General Sección Estatal Zacatecas

C.c.p. Lic. Israel Molina Ochoa.- Presidente de la Comisión Nacional de Vigilancia Honor y Justicia del SNTSEPOMEX.- Para su Conocimiento

MIEMBRO DE LA FEDERACION DE SINDICATOS DE TRABAJADORES AL SERVICIO DEL ESTADO
MIEMBRO ACTIVO DE LA UNION NETWORK INTERNATIONAL SINDICATO GLOBAL

SECCIÓN ESTATAL
ZACATECAS

buzón ABIERTO

SINDICATO NACIONAL DE TRABAJADORES DEL
SERVICIO POSTAL MEXICANO
"CORREOS DE MÉXICO"
SECCIÓN ESTATAL OAXACA

Alameda León No.2Col.
Centro C.P.68001
Oaxaca, Oax.

SECRETARIA GENERAL
No. DE OFICIO: 02/2020.
ASUNTO: EL QUE SE INDICA-

Oaxaca de Juárez, Oax; a 08 de enero del 2020.

L.C.P. MANUEL F. ACEVEDO GONZALEZ
SECRETARIO GENERAL DEL
SINDICATO NACIONAL DE TRABAJADORES DEL
SERVICIO POSTAL MEXICANO
"CORREOS DE MEXICO"
MEXICO, D.F.

EL Comité que Representamos de la Sección Estatal Oaxaca, se dirige a esa de su digno cargo de manera muy particular y del Comité Ejecutivo Nacional de Nuestra Organización Sindical del Servicio Postal Mexicano, para felicitarlo ante el éxito obtenido durante la jornada de lucha realizada el pasado 23 y 24 del mes de diciembre y que tuvo como principal objetivo el reclamo de los pagos pendientes; mismo que ya fueron depositados y disfrutados por Nuestros Compañeros Representados. Este movimiento dio como muestra la importante convocatoria de nuestra organización sindical y el compromiso firme de nuestros compañeros a la lucha sindical.
En Oaxaca estamos convencidos y vemos en usted la enorme capacidad de liderazgo, experiencia y compromiso hacia los trabajadores del Servicio Postal Mexicano y de nuestra importante Organización Sindical.
Reciba usted de parte de los compañeros adscritos, nuestra entidad; nuestra solidaridad y compromiso de trabajo, ante los retos por venir. Convencidos de que la unidad hace la fuerza y en ello, usted es factor importante.

Sin otro particular, reciba un cordial saludo.

ATENTAMENTE

C. RAFAEL MARCIAL MENDEZ.
SECRETARIO GENERAL

C. ENRIQUE RUIZ RICARDEZ.
SECRETARIO DE ADMINISTRACIÓN Y FINANZAS

SECCIÓN ESTATAL OAXACA

SINDICATO NACIONAL DE TRABAJADORES DEL
SERVICIO POSTAL MEXICANO
"CORREOS DE MEXICO"
SECCION REGIONAL CD. OBREGON, SONORA
MIGUEL ALEMAN No. 804 ESQ. ZARAGOZA sind_correo_obregon@hotmail.com tel. 4 15 16 66

Secretaria General
Expediente Amim/2020
Oficio No. 002

Cd. Obregón Sonora a 10 de Enero del 2020.

Lic. C.P. Manuel Fermín Acevedo González
SECRETARIO GENERAL DEL SINDICATO NACIONAL
DEL SEPOMEX "CORREOS DE MEXICO"
Francisco Javier Mina "101 Col, Guerrero.
C.P. 06300 México, D.F.

Señor Manuel Fermín Acevedo González Y Comité ejecutivo Nacional de nuestro Sindicato, le deseamos que las fiestas navideñas y el inicio año nuevo haya sido de felicidad y bienestar familiar.
Así mismo queremos agradecer su apoyo y su atinada intervención para convocar a todo el personal Sindicalizado a realizar el Paro Laboral los días 23 y 24 de Diciembre del 2019, ante la falta de incumplimiento de las autoridades de Servicio Postal Mexicano, de los pagos correspondientes a los beneficios de fin de año y las demandas por las necesidades de vehículos, Refacciones y herramientas de trabajo, informándole a usted que esta representación cumplió en tiempo y forma con todos los lineamientos girados por el Sindicato Nacional donde tuvimos una participación de un 80% del personal sindicalizado de esta Secretaría General Regional Cd. Obregón en el Estado de Sonora. Cabe mencionar que algunos de los compañeros que se presentaron a laborar fue por miedo a la represalias a las autoridades.

Sin más por el momento, agradeciendo y reconociendo su gran capacidad de gestión, Quedo de usted.

FRATERNALMENTE

"POR UN CORREO DE CALIDAD, EFICAZ Y OPORTUNO"

ANA MARIA [illegible] MONTES
SECRETARIA GENERAL

C.C.P.C. LIC. ISRAEL MOLINA OCHOA.-Presidente del consejo nacional de vigilancia del S.N.T. SEPOMEX.-Fco. Javier mina # 101 col. Guerrero 06300 México DF
C.C.P. C LIC. MARIBEL DIAZ ROMERO.-secretaria de trabajo y conflicto. -mina # 101 Col. Guerrero.-México, D.F. 06300 para su conocimiento
C.C.P. C LIC. LUIS ALFONSO CÁRDENAS OZUNA.-Secretario General Regional Zona Noroeste.- Mazatlán Sinaloa
C.C.P.C. LIC. CINTHIA ALEJANDRA MENDEZ FERRO.-SRIA .GRAL. DEL SIND. ESTATAL"SONORA". - HILLO. Sonora

SECCIÓN REGIONAL C.D. OBREGÓN SONORA

SINDICATO NACIONAL DE TRABAJADORES DEL
SERVICIO POSTAL MEXICANO
"CORREOS DE MEXICO"
SECCIÓN ESTATAL DURANGO

DURANGO. DGO. 22 DE ENERO DE 2020.

L.C.P. MANUEL FERMIN ACEVEDO GONZALEZ
SECRETARIO GENERAL DEL SINDICATO
NACIONAL DE SEPOMEX
FRANCISCO JAVIER MINA 101
COL. GUERRERO
06300 MÉXICO, D.F
PRESENTE.

Mi muy estimado Secretario General del Comité Ejecutivo Nacional:

Por medio del presente los trabajadores de la Sección Estatal Durango, felicitamos su gran logro al frente de esta Organización Sindical, es un hecho histórico el paro laboral que se llevó a cabo los días 23 y 24 de diciembre de 2019, en la lucha para que se respete nuestro Contrato Colectivo de Trabajo y el logro de todas las prestaciones de fin de año, esto en favor de todos nuestros agremiados, que si bien nos da fortaleza y certeza para seguir trabajando en forma conjunta por el bien de todos los trabajadores del Servicio Postal Mexicano.

¡FELICIDADES!

ATENTAMENTE
"POR UN CORREO DE CALIDAD, EFICAZ Y OPORTUNO"

JOSE GUSTAVO CISNEROS MORALES
SECRETARIO GENERAL DEL ESTADO DE DURANGO.

SINDICATO NACIONAL DE TRABAJADORES DEL SERVICIO POSTAL MEXICANO "CORREOS DE MEXICO" SECCION ESTATAL DURANGO, DGO. 22 ENE 2020

SECCIÓN ESTATAL DURANGO

SINDICATO NACIONAL DE TRABAJADORES DEL SERVICIO POSTAL MEXICANO
"CORREOS DE MÉXICO"
SECCIÓN ESTATAL CHIAPAS

1ª Av. Norte y 2ª Calle Oriente
Palacio Federal P.B.
Col. Centro.
29000 Tuxtla Gutiérrez, Chis.

SECRETARIA GENERAL
OFICIO: 01/20.
FECHA: 07/01/2020

ASUNTO: RECONOCIMIENTO

L.C.P. MANUEL F. ACEVEDO GONZALEZ
SECRETARIO GENERAL DEL SINDICATO NACIONAL
DE TRABAJADORES DEL SERVICIO POSTAL MEXICANO
"CORREOS DE MEXICO"

Es para su servidor reconocer el gran liderazgo que usted ha demostrado durante toda su trayectoria al frente del Sindicato Nacional, ahora más que nunca lo decidió del **PARO NACIONAL los días 23 y 24 de Diciembre** del presente año, donde tuvo que tomar dicha determinación de realizar dicho paro, motivado a la falta de pagos. **RETROACTIVO, PRIMA VACACIONAL, INCENTIVO NUMERARIO Y SEGUNDA PARTE DEL AGUINALDO 2019,** lo que motivo fue que no se tuvo respuesta de las autoridades para dar las fechas concretas a esos pagos pendientes, créame que fue una decisión correcta la que usted tomo, el cual se tuvo un éxito a nivel nacional así como el contar con el 99.9% en este estado de Chiapas del respaldo de los trabajadores a su llamado de dar la indicaciones a todos los postales chiapanecos a que no asistieran a sus centros de trabajo en los días antes mencionados y así se hizo, esto motivo a que la autoridad voltearan hacer al Servicio Postal Mexicano, "Correos de México", sobre todo la historia que usted volvió a escribir en el correo, a aparte la del **2002**, volvió a demostrar el gran **LIDERAZGO** que sostiene actualmente, al recibir una respuesta positiva a todos los pagos mencionados y depositados el día 26 de Diciembre del 2019, así mismo al recibir el oficio **SG/01** de fecha 7 de Enero del año 2020, donde nos da a conocer que no se afectara a ningún trabajador en sus salarios ni en su bono, mismo que ya tienen conocimiento todos los agremiados de esta entidad recibiendo dicha noticia como un logro más de esa dirigencia nacional que usted preside dignamente.

En carácter de Secretario General, y en nombre de todos los compañeros postales chiapanecos, damos el **RECONOCIMIENTO Y AGRADECIMIENTO** a su gran impetu que tuvo que hacer como máximo líder que lo caracteriza a usted y a todo su Comité Ejecutivo Nacional.

En hora buena, **SR. MANUEL**, por lo antes dicho, le refrendo todo mi respaldo, mi compromiso con usted, al continuar liderando en esta zona chiapaneca, garantizándole mi **LEALTAD y DICIPLINA** sobre todo conduciéndome siempre a favor de los beneficios de la Base Trabajadora, estando muy al pendiente de lo lo que necesiten de nuestra representación sindical.

F R A T E R N A L M E N T E
"POR UN CORREO DE CALIDAD, EFICAZ Y OPORTUNO"

C.IGNACIO ROJAS VERA
SECRETARIO GENERAL

07 ENE 2020
SECRETARIA ESTATAL CHIAPAS

C.c.p. Lic. Israel Molina Ochoa.-Presidente del Consejo Nacional de Vigilancia.-Para su conocimiento.
C.c.p. Expediente.

MIEMBRO DE LA FEDERACIÓN DE SINDICATOS DE TRABAJADORES AL SERVICIO DEL ESTADO
MIEMBRO ACTIVO DE LA UNION NETWORK INTERNATIONAL
AL CONTESTAR ESTE OFICIO CITESE NÚMERO Y EXPEDIENTE, ASÍ COMO LA SECRETARÍA QUE LO GIRA

SECCIÓN ESTATAL CHIAPAS

SINDICATO NACIONAL DE TRABAJADORES
DEL SERVICIO POSTAL MEXICANO
"CORREOS DE MÉXICO"
SECCIÓN ESTATAL "NUEVO LEÓN"

No. Oficio: 0003
Asunto: EL QUE SE INDICA

UNI global union

José Castañeda Puente
Secretario General

María De La Luz Villarreal Valdés
Secretario de Administración y Finanzas

Gerardo Castañeda Rodríguez
Secretario de Organización

Armando Manuel Arroyo Contreras
Secretario de Trabajos, Conflictos, Control de Personal y Escalafón

Onociano Torres García
Secretario de Educación y Difusión Sindical

Marco Antonio Vega Díaz
Secretario de Prensa y Difusión Sindical

Mario Alberto Sánchez Cobos
Secretario de Programas de Fomento a la Productividad

Roberto Jaime Alsina Villarreal
Secretario de Pensiones y Jubilaciones

Silvestre Borbonio Rodríguez
Secretario de Servicios Médicos y Seguridad Social

Jenyfer Elizabeth Herrera Torres
Secretaria de Vivienda y Préstamos del ISSSTE

Araceli Montoya Hernández
Secretaria de Relaciones Políticas, Actas y Acuerdos

Hiram Alexis Muñoz Ruiz
Secretario de Desarrollo de los Jóvenes y Mujeres

Yolanda Adame Zapata
Comisión Local de la Caja de Ahorros y Préstamos Personales

Carlos Muñiz Vásquez
Presidente Comisión Local de Vigilancia, Honor y Justicia

Felix García Romo
Secretario Comisión Local de Vigilancia, Honor y Justicia

Claudia Nohemí Davila Nieto
1° Vocal

Rodrigo Robles Velázquez
2° Vocal

L.C.P. MANUEL F. ACEVEDO GONZALEZ.
SECRETARIO GENERAL DEL C.E.N. DEL SINDICATO NACIONAL DE TRABAJADORES DEL SERVICIO POSTAL MEXICANO.
"CORREOS DE MÉXICO"
MEXICO, D.F.

LA SECCIÓN ESTATAL "NUEVO LEÓN" POR ESTE CONDUCTO **AGRADECEMOS POR SU LABOR HECHO SOBRE LOS DÍAS LUNES 23 Y MARTES 24 DE DICIEMBRE DEL 2019**, SIN SU APOYO NO SE HUBIERA LOGRADO EL OBJETIVO, ESTAMOS CONSCIENTES DE QUE QUEDA MUCHO POR ANDAR Y MEJORAR, VALORAMOS NUESTRA VIVENCIA COMO UNA DIFÍCIL, PERO GRAN EXPERIENCIA, UN ACERCAMIENTO CON LOS COMPAÑEROS QUIENES LES ESTAMOS SINCERAMENTE **AGRADECIDOS POR TODA LA LABOR QUE REALIZO, EL APOYO QUE NOS BRINDÓ, LA CERCANÍA, Y EL RESPETO QUE MOSTRO HACIA NOSOTROS.**

ANEXAMOS FOTOGRAFÍAS DELAS MUESTRAS DE APOYO DE LA MAYORÍA DE LOS COMPAÑEROS.

EN LA ESPERANZA DE QUE PODAMOS CONTINUAR COLABORANDO CONJUNTAMENTE Y CON LA CERTEZA DE QUE SALDREMOS ADELANTE.

MONTERREY, N.L. A 10 DE ENERO DEL 2020.

F R A T E R N A L M E N T E
"POR UN CORREO DE CALIDAD, EFICAZ Y OPORTUNO"

JOSÉ CASTAÑEDA PUENTE
SECRETARIO GENERAL
SECCIÓN NUEVO LEÓN

MIEMBROS DE LA FEDERACIÓN DE SINDICATOS DE TRABAJADORES AL SERVICIO DEL ESTADO
MIEMBRO ACTIVO DE LA UNION NETWORK INTERNACIONAL SINDICATO GLOBAL
AL CONTESTAR ESTE OFICIO CITESE NUMERO Y EXPEDIENTE, ASI COMO LA SECRETARIA QUE LO GIRA

SECCIÓN ESTATAL NUEVO LEÓN

SINDICATO NACIONAL DE TRABAJADORES
DEL SERVICIO POSTAL MEXICANO
"CORREOS DE MEXICO"
SECCIÓN REGIONAL ZONA CONURBADA "PONIENTE"

Cdo. Porfirio Díaz No. 28 Col. Centro 52901 Atizapan de Zaragoza. Edo. Méx. Tel. 5825-0413

SECRETARIA: GENERAL
EXPEDIENTE: NRL/01/20
OFICIO No: 02

ASUNTO: RECONOCIMIENTO

Atizapán de Zaragoza, Méx.; a 15 de Enero del 2020

L. C. P. MANUEL F. ACEVEDO GONZALEZ
SRIO. GRAL DEL C. E. N. DEL
SINDICATO DE TRABAJADORES DEL
SERVICIO POSTAL MEXICANO
"CORREOS DE MEXICO"

PRESENTE

APRECIABLE COMPAÑERO SECRETARIO GENERAL:

SIRVA LA PRESENTE PARA EXPRESARLE NUESTRO ENORME RECONOCIMIENTO POR SU INCANSABLE E INTENSA LUCHA SINDICAL IMPLEMENTADA A FAVOR DE TODOS LOS TRABAJADORES DE BASE DEL SERVICIO POSTAL MEXICANO "CORREOS DE MEXICO".

ATINADAMENTE SE LLEVARON ACABO VARIAS ACCIONES BIEN DIRIGIDAS Y DOCUMENTADAS A LAS AUTORIDADES DE NUESTRO ORGANISMO ASI COMO A LA SECRETARIA DE COMUNICACIONES Y TRANSPORTES Y PROPIAMENTE AL PRESIDENTE DE MEXICO LIC. ANDRES MANUEL LOPEZ OBRADOR.

AL MISMO TIEMPO SE TOMA LA VALIENTE DECISION DE CONVOCAR A UN PARO LABORAL EN TODO EL PAIS LOS DIAS 23 Y 24 DE DICIEMBRE DEL 2019, SITUACION QUE DEJA EN CLARO UN ANTECEDENTE HISTORICO DEL COMPROMISO Y GRAN CAPACIDAD QUE SIEMPRE A DEMOSTRADO NUESTRA ORGANIZACIÓN SINDICAL NACIONAL.

ALGO MUY CONTUNDENTE FUE LA RUEDA DE PRENSA QUE USTED TUVO A BIEN INICIAR Y DE ESA MANERA SE MOVILIZO A NIVEL NACIONAL A LOS MEDIOS DE COMUNICACIÓN Y TODAS LAS PANCARTAS QUE DENUNCIARON NUESTRA INCONFORMIDAD.

FRATERNALMENTE
"POR UN CORREO DE CALIDAD, EFICAZ Y OPORTUNO"

NARCISO ROBLES LARA
SECRETARIO GENERAL

SECCIÓN REGIONAL ZONA CONURBADA PONIENTE

buzón ABIERTO

FINAL DE FUTBOL PUEBLA 2019

1º LUGAR **C.R. Puebla Textil**

2º LUGAR **C.R. Reforma**

El deporte es una forma de desarrollo físico y mental, además de fomentar la convivencia, por lo cual la Organización Sindical Nacional continúa promoviendo el mismo entre los compañeros trabajadores. Una muestra de ello es que en el estado de Puebla donde se llevó a cabo por parte del Secretario General Estatal, Lic. Vicente Palacios Samayoa la final del Torneo Interno de Futbol conmemorativo al día del Cartero y del Empleado Postal.

La última etapa para definir al equipo ganador fue muy reñida ya que se enfrentaron los equipos más fuertes del torneo el equipo Centro de Reparto Puebla Textil y equipo Centro de Reparto Reforma. Dándose cita en el Centro Deportivo Xonaca II, donde el equipo vencedor fue C.R. Puebla Textil imponiéndose en el marcador 4 -2 en contra de su rival C.R. Reforma. Al final del encuentro deportivo se entregó el reconocimiento a los equipos finalistas. Para concluir el evento deportivo el Comité Sindical ofreció una comida a los participantes y sus aompañantes a este evento.

CLAUSURA DEL TORNEO DEPORTIVO

"DÍA DEL CARTERO Y EMPLEADO POSTAL 2019"

El pasado mes de Diciembre se realizó la entrega de trofeos a los equipos Ganadores del Torneo Deportivo "Dia del Cartero y Empleado Postal 2019" , por parte del Sindicato Nacional y las Autoridades del Servicio Postal Mexicano.

Para tal acontecimiento, estuvo Presente la Secretaria General de la Sección CDMX, Lic. Ma. Enriqueta Méndez Gómez, el Secretario General de la Zona Conurbada Poniente, Narciso Rosales Lara, el Secretario General de la Zona Conurbada Oriente, Saúl Martínez Olarra, y Luis Zenón Sánchez, Secretario de Eventos Sociales y Deportivos del Comité Ejecutivo Nacional, en representación del Servicio Postal Mexicano, el Lic. Sergio Aguiñaga Aguilar, Gerente de Gestión y Servicios al Personal y los equipos Ganadores de Futbol Soccer y Futbol 7.

Evento donde se premia lo mejor de este deporte, pues fomenta unión entre los compañeros trabajadores para continuar practicando esta disciplina. Para concluir el evento se hizo entrega de los trofeos por parte de las Autoridades antes mencionadas, a cada equipo ganador, quienes entre aplausos, vivas y porras celebraran su victoria.

Honores a la Bandera previo a los partidos finales.

Saúl Martínez Olarra; Secretario General de la Zona Conurbada Oriente, Lic. Sergio Aguiñaga Aguilar; Gerente de Gestión y Servicios al Personal, Lic. Ma. Enriqueta Méndez Gómez; Secretaria General de la Sección Distrito Federal, Luis Zenón Sánchez, Secretario de Eventos Sociales y Deportivos del Comité Ejecutivo Nacional.

Trofeos para los equipos:
Campeón, Subcampeón, Campeón de Goleo y Mejor Portero, de las finales de fut7.

Redacción: M. Hernández / Fotos: Eduardo I. Servin R.

¡Felicidades Campeones! Liga 2019

Grupo B Soccer Atizapán

Equipo: C.O. Atizapan.

Ángel A. Suarez Juárez
C.O. Atizapan

José Rosales Ramírez.
C.O. Atizapan

Equipo: Real Pantaco.

Equipo: Los Pobrecitos de Naucalpan.

Grupo A Soccer Oceanía

Equipo: Aerovertiz.

Daniel Cervantes Martínez
Aerovertiz

Pedro M. García García
Aerovertiz

Equipo: Tlalpacifico.

Equipo: Miracoapa.

Grupo A Fut 7

Equipo: Combinado Jr.

Luis Eduardo Aguirre López
Combinado Jr.

Jorge A. Moyado Camaño
Combinado Jr.

Equipo: America.

Equipo: Galaxy Tacuba.

Grupo B Fut 7

Equipo: Chimalhuacan.

Iván I. Góngora Gutiérrez
Ecatepec

Mario A. Ávila Guerrero
Ecatepec

Equipo: Santa Clara.

Equipo: Ecatepec.

Entrega de medallas a los campeones del torneo deportivo de futbol 2019

Aerovértiz / Campeón Soccer Gpo A

Combinado Jr. / Campeón Fut-7 Gpo A

C.O. Atizapán / Campeón Soccer Gpo B

Chimalhuacan / Campeón Fut-7 Gpo B

El Sindicato Nacional y el Organismo llevaron a cabo un evento para premiar haciendo entrega de medallas a los jugadores de los equipos ganadores del Torneo de Futbol en conmemoración al Día del Cartero y Empleado Postal. Para tal efecto, estuvieron presentes la Lic. María Enriqueta Méndez Gómez, Secretaria General de la Sección Sindical Ciudad de México; Narciso Rosales Lara, Secretario General de la Zona Conurbada Poniente; Saúl Martínez Olarra, Secretario General de la Zona Conurbada Oriente; Luis Zenón Sánchez, Secretario de Eventos Sociales y Deportivos del Sindicato Nacional, y el Lic. Sergio Aguiñaga Aguilar, Gerente de Gestión y Servicios al Personal del Servicio Postal Mexicano.

Se ofreció un desayuno a los deportistas ganadores para homenajearlos por su dedicación, constancia, disciplina y desempeño en la cancha de futbol; además de hacer entrega de un pants.

Para dar inicio a la premiación, tomó la palabra Luis Zenón Sánchez, saludó a los presentes y expresó "Es un honor presidir nuevamente este evento en reconocimiento a los equipos que resultaron campeones en el torneo deportivo, y a nombre del Secretario General Nacional, L.C.P. Manuel Fermín Acevedo González, les doy la más cordial bienvenida y les hago llegar un fraternal abrazo y felicitación, por el logro obtenido. Agradeció también a las autoridades del Servicio Postal Mexicano su apoyo para realizar dicho torneo", concluyó.

Se procedió a la entrega de medallas a los equipos campeones: Futbol Siete: Grupo "A" Combinado Junior; Grupo "B" Ixtapaluca y Futbol Soccer: Grupo "A" Aerovertíz; Grupo "B" Centro Operativo Atizapán.

Para finalizar el evento la Lic. María Enriqueta Méndez, agradeció la presencia de la autoridad y de los Secretarios Generales de la zona conurbada; reconoció el compromiso del Secretario de Eventos Sociales y Deportivos, Luis Zenón Sánchez para la organización y desarrollo del torneo deportivo.

Redacción y Fotos: M.Hernández

VISITA DE SANTA A LA CASA DE LA CULTURA POSTAL

Redacción: Rebeka Renn
Fotos: Alejandro B. y Ulises C. Álvarez H.
Colaboración: Impulso Multimedios.

Por primera vez, La Casa de la Cultura Postal, fue sede para que los pequeños acudieran con sus papas a tomarse la foto y escribir su carta a Santa Claus o a los Reyes Magos, todo ello se realizó del día 9 al 20 de diciembre.

Santa Claus junto con sus inseparables duendecillos desde el Polo Norte, contestaron y enviaron las cartas, a cada uno de los pequeñines, que se dieron cita en esta sede dejando en el buzón su cartita, todo ello fue planeado conjuntamente con el Servicio Postal Mexicano "Correos de México", los cuales apoyaron para la adquisición de sobres y estampillas conmemorativas al mes de diciembre.

CASA DE LA CULTURA POSTAL
BIENVENIDOS
ENTRADA LIBRE
Horario:

Participantes del Concurso Calaveritas 2019

	Nombre del Trabajador	Adscripción
1	Claudia Elizabeth Rodríguez Espinosa	O.S.D. Norte CDM
2	Dulce Belén Huerta Reboreda	Administración Azcapotzalco CDMX
3	Jhoanna Erika Flores Fuentes	Administración Tlalpan CDMX
4	Judy Gabriela Loria Poot	MDM Reforma Yucatán
5	Alberto Ramírez Vázquez	Teocelo Coatepec Suc del C.R. Jalapa Veracruz
6	Rafael Landeros Quijano	Administración Izcalli Chamapa Naucalpan de Juárez
7	David Delgadillo Hernández	B. Juárez no. 808 Loreto Zacatecas
8	Cuitláhuac Rodríguez Fernández	Cutzamala de P. Suc de Altamirano Guerrero
9	Omar Alejandro Hernández Rivera	Centro de Reparto Ejido Guerrero
10	Renato Rodríguez Casas	C.O.R. Durango, Dgo.
11	Abel Narciso González	Centro de Transbordos Terrestres Pantaco (Vehículos Postales)
12	Julio Ángel Hernández Santos	Administración Nicolás Romero
13	Luis Alberto Barro Hernández	Administración Azcapotzalco CDMX
14	Sara Martha Aguilar Madrid	Tapachula de Córdova y Ordoñez, Chis.
15	Lourdes Rosales Ibarra	Suc. Felipe pescador Zona Centro Durango
16	Claudia Albarrán Martínez	C.A.P. Tíber No. 87 CDMX
17	Avelino Olimpo Torres Lara	Tultepec, México
18	Santiago Hernández Carlos	Berriozábal No.8 Tlalnepantla Centro, Mex.
19	Rosalía Ballesteros Carpio	C.R. Naranjo CDMX

Calaveritas

1er Lugar

Claudia E. Rodríguez Espinosa

"Claudita"

Estaba sentada Claudita
en un banco solita,
de pronto llega la muerte, y
le dice vamonos ya! pantaleón.

No te vayas Claudita!
No te vayas con la Muerte!
pero que son esos huesos,
no dicen si por la madrina.

Ya se acerca el día de muertos
y convocaron visitarlos, y a claudita
no recuerdo, la dejaron por la tumba.

Hay señor la muerte chata
llorando con risitas gran, no sabe
que Claudita, con sus huesos juguetes revolteo.

Amore, como Claudita
piensa la muerte era un adornamor
Ay señor que si nos atrapa,
al mayor nos va pa flaquear.

2do Lugar

Dulce Belén Huerta Reboreda

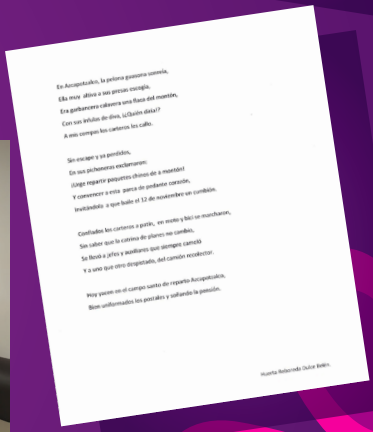

En Acapulcolco, la pelona gaznona sonreía,
Ella muy altiva a sus presas escapa,
Era garbancera calavera sin flaca del montón,
Con sus infulas de diva, ¿Cañón dices?
A mis compas los carteros les calla.

Sin escape y ya perdidos,
En sus pichonerías exclamaron:
¡Ungo reparto paquetes chinos de á montón!
Y comencen a esta parca de pedante corazón,
Invitándola a que baile el 12 de noviembre sin cumbión.

Confiados los carteros a parte, en moto y bici se marcharon,
Sin saber que la catrina de planes no cambio,
Se Bexó a jefes y auxiliares que siempre camuó
Y a uno que otro desgraciado, del camión recolector.

Hoy yacen en el campo santo de reparto Acapulcolco,
Bien uniformados los postales y soltando la pensión.

Huerta Reboreda Dulce Belén.

3er Lugar

Jhoanna Erika Flores Fuentes

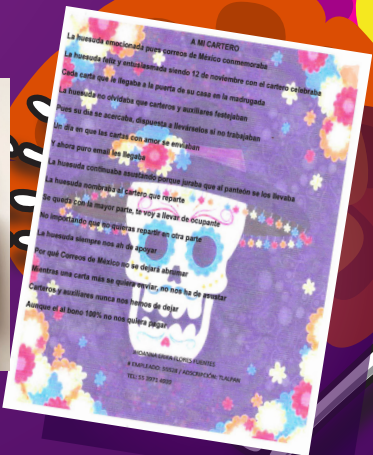

A MI CARTERO

La huesuda emocionada pues correos de México conmemoraba
La huesuda feliz y entusiasmada siendo 12 de noviembre con el carterio celebraba
Cada carta que le llegaba a la puerta de su casa en la madrugada
La huesuda no olvidaba que carteros y auxiliares festejaban
Pues su día se acercaba, dispuesta a llevárselos si no trabajaban
Un día en que las cartas con amor se enviaban
Y ahora puro email les llegaba
La huesuda continuaba asustada porque sinaba que el pantaón se los llevaba
La huesuda nombraba al cartero que reparte
Se quedó con la mayor parte, te voy a llevar de ocupante
No importando que no quieras morirte en otra parte
La huesuda siempre nos ah de apoyar
Por qué Correos de México no se dejará abatir
Mientras una carta más se quiera enviar, no nos ha de vencer
Carteros y auxiliares nunca nos hemos de dejar
Aunque el al bono 100% no nos quiera pagar

JHOANNA ERIKA FLORES FUENTES
4 EMPLEADO 55518 / ADMINISTRACIÓN TLALPAN
TEL: 55 3971 4889

Quienes formamos esta familia postal
manifestamos nuestro más sentido pésame,
para nuestro muy querido amigo

Jaime jimenez pons

por el fallecimiento de su hijo.

Nos unimos a la pena que embarga a la

Familia Jiménez Pons

descanse en Paz

Gustavo Jiménez Pons

1962 - 2020